

専用ハイヤーで巡る自由旅

# 大丸・松坂屋 個人旅行

新規開業ホテル特集  
《箱根・京都・伊香保・那須》

2025年 7月~9月出発



ガイドブック  
付き

※1組様につき1冊、  
最終日程表に  
同封いたします

ご出発日の21日前までにお申し込みください





2024年11月開業

## 伊香保温泉 楓と樹 2日間

伊香保温泉の石段街の最上部に佇む絶景展望テラスの宿。スタイリッシュな和モダンテイストのお部屋と細部に至るまで旅館ならではの心配り。客室風呂とともにほっと落ち着く空間で贅沢なひとときをお過ごしいただけます。

日程	行程	
1	各地(7:00~9:30発)→ <b>〈新幹線〉</b> →東京駅→ <b>〈新幹線〉</b> →高崎駅→高崎市内(昼食)＝【貸切ハイヤー3時間】＝伊香保温泉 楓と樹(泊) <b>チェックイン15:00~</b> ※ご夕食は安城牛料理をお召しあがりください。	<input checked="" type="checkbox"/> 昼 <input checked="" type="checkbox"/> 夕
2	ホテル <b>チェックアウト10:00</b> ＝【貸切ハイヤー5時間】＝高崎駅→ <b>〈新幹線〉</b> →東京駅→ <b>〈新幹線〉</b> →各地(18:00~20:30着)	<input checked="" type="checkbox"/> 朝 <input checked="" type="checkbox"/> 昼 <input checked="" type="checkbox"/> 夕

●発着地は新大阪、京都、名古屋、東京よりご選択ください。  
※列車の時間と1日目の食事箇所及び時間は指定させていただきます。  
※今後の情勢によりご利用予定の施設に変更が生じる場合がございます。  
※お食事について：アレルギーによる変更は各施設に申し入れますが、施設により対応が異なり、有料になる場合もございますので予めご了承ください。



2024年11月開業

## 那須温泉 森句の籠 2日間

栃木県那須郡の森の中に佇む宿で、自然豊かな森の中で極上のリラクゼーションをご提供。全室半露天風呂付きの客室で、外界から切り離された空間は日々の喧騒を忘れさせてくれます。

日程	行程	
1	各地(6:30~10:00発)→ <b>〈新幹線〉</b> →東京駅→ <b>〈新幹線〉</b> →那須塩原駅＝【貸切ハイヤー4時間／那須塩原(昼食)】＝那須温泉 森句の籠(泊) <b>チェックイン15:00~</b> ※ご夕食は厳選した地元の食材を使用したコース料理をお召しあがりください。	<input checked="" type="checkbox"/> 昼 <input checked="" type="checkbox"/> 夕
2	ホテル <b>チェックアウト11:00</b> ＝【貸切ハイヤー4時間】＝那須塩原駅→ <b>〈新幹線〉</b> →東京駅→ <b>〈新幹線〉</b> →各地(18:00~21:00着)	<input checked="" type="checkbox"/> 朝 <input checked="" type="checkbox"/> 昼 <input checked="" type="checkbox"/> 夕

●発着地は新大阪、京都、名古屋、東京よりご選択ください。  
※列車の時間と1日目の食事箇所及び時間は指定させていただきます。  
※今後の情勢によりご利用予定の施設に変更が生じる場合がございます。  
※お食事について：アレルギーによる変更は各施設に申し入れますが、施設により対応が異なり、有料になる場合もございますので予めご了承ください。

※写真は全てイメージです。※料理内容は変更になる場合がございます。



※期間中で希望日をお選びください。

設定日 2025年7月1日(火)~2025年9月30日(火) (1泊2日)

◎ご旅行代金(大人おひとり様・1室2名様ご利用)

部屋タイプ	白銀の湯または黄金の湯 露天風呂つき客室			
発着地	名古屋発着	新大阪発着	京都発着	東京発着
7月、8/24～9/30の日～金	193,000円	201,000円	199,000円	165,000円
7月、8/24～9/30の土	198,000円	206,000円	204,000円	170,000円
8/1～23の日～金	196,000円	204,000円	202,000円	168,000円
8/1～23の土	202,000円	210,000円	208,000円	174,000円

※お申込み後に手配いたします。座席数・客室数には限りがありますのでご了承ください。

●最少催行人員／2名様 ●食事／朝1回・昼1回・夕1回 ●添乗員／なし  
●利用ハイヤー会社／上信ハイヤー、郡北第一ハイヤーまたは同等クラス

## ハイヤーモデルコース例

3時間コース 高崎駅＝榛名神社＝榛名ロープウェイ＝ホテル

5時間コース ホテル＝かみつけの里博物館＝富岡製糸場＝城下町小幡＝高崎駅

## おすすめ観光施設

- 美術館・博物館：群馬県立近代美術館、群馬県立自然史博物館、碓氷峠鉄道文化むら、原美術館ARCなど
- 史跡：富岡製糸場、少林寺、達磨寺、碓氷峠、保田古墳群、かみつけの里博物館など
- 景観・庭園：草津温泉、谷川岳、赤城山、鬼押出し園(上信越高原国立公園)、伊香保温泉の石段街など

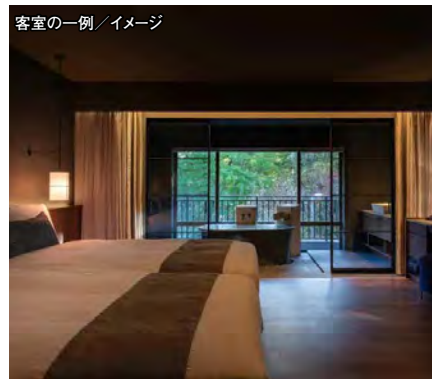

※期間中で希望日をお選びください。

設定日 2025年7月1日(火)~2025年9月30日(火) (1泊2日)

◎ご旅行代金(大人おひとり様・1室2名様ご利用)

部屋タイプ	スーペリアツインバルコニーつき禁煙 半露天風呂つき(40㎡)			
発着地	名古屋発着	新大阪発着	京都発着	東京発着
全日	247,000円	254,000円	252,000円	218,000円

※お申込み後に手配いたします。座席数・客室数には限りがありますのでご了承ください。

●最少催行人員／2名様 ●食事／朝1回・昼1回・夕1回 ●添乗員／なし  
●利用ハイヤー会社／塩原自動車または同等クラス

## ハイヤーモデルコース例

4時間コース 那須塩原駅＝昼食＝お菓子の城ハートランド＝南ヶ丘牧場＝殺生石＝ホテル

4時間コース ホテル＝那須ティンバアミュージアム＝那須クラシックカー博物館＝那須パラダイスヴィレッジ＝那須塩原駅

## おすすめ観光施設

- 美術館・博物館：那須ティンバアミュージアム、那須とりくあーとびあ、藤城清治美術館、那須クラシックカー博物館など
- 史跡：大谷寺(大谷観音)、飛山城史跡公園、下野薬師寺跡、殺生石など
- 景観・庭園：茶臼岳、那須サファリパーク、那須高原りんどう湖ファミリー牧場など



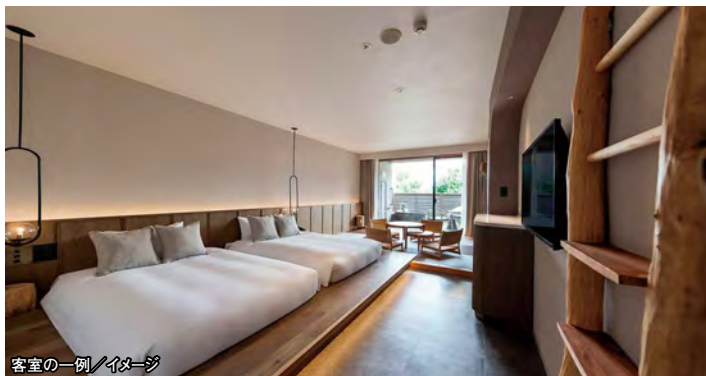

客室の一例／イメージ

2024年5月開業

ノルハコネミョウジンダイ

nol hakone myojindai 2日間

人気の箱根の中でも閑静な宮城野エリアの別荘地内に隠れ家のように佇むリゾートホテル。「nol」のコンセプト「箱根ウェルネス」をテーマに、自然と静寂に包まれ、宮城野温泉（自家源泉）を引湯した大浴場、露天風呂でお寛ぎいただき、「ととのえる」ひとときをお過ごしください。

日程	行程	
1	各地（8:00～10:00発）→ <b>〈新幹線〉</b> →小田原駅＝【貸切ハイヤー4時間／箱根または小田原（昼食）】＝nol hakone myojindai（泊） <b>〈チェックイン15:00～〉</b> ※ご夕食はコース料理をお召しあがりください。	<input type="checkbox"/> 屋 <input type="checkbox"/> 夕
2	ホテル <b>〈チェックアウト11:00〉</b> ＝【貸切ハイヤー5時間】＝熱海駅→ <b>〈新幹線〉</b> →各地（16:30～20:30着）	<input type="checkbox"/> 朝 <input type="checkbox"/> 昼 <input type="checkbox"/> 夕

●発着地は新大阪、京都、名古屋、東京よりご選択ください。  
※列車の時間と1日目の食事箇所及び時間は指定させていただきます。  
※今後の情勢によりご利用予定の施設に変更が生じる場合がございます。  
※お食事について：アレルギーによる変更は各施設に申し入れますが、施設により対応が異なり、有料になる場合もございますので予めご了承ください。



客室の一例／イメージ

2024年8月開業

バンヤンツリー・東山 京都 2日間

清水寺の隣に位置し、京都市街を見渡す東山の高台に佇み伝統的な日本建築とモダンエレガンスが調和したホテル。世界的建築家、隈研吾氏による監修のもと、東山の景観と見事に調和した建築となっています。客室は、インテリアデザイナー・橋本夕紀夫氏がデザイン。日本の伝統的な技法とモダンでナチュラルな要素が融合された空間で特別なひとときをお過ごしください。

日程	行程	
1	各地（8:00～11:00発）→ <b>〈新幹線〉</b> →京都駅＝【貸切ハイヤー4時間／京都市内（昼食）】＝バンヤンツリー・東山 京都（泊） <b>〈チェックイン15:00～〉</b> ※ご夕食は日本料理をお召しあがりください。	<input type="checkbox"/> 屋 <input type="checkbox"/> 夕
2	ホテル <b>〈チェックアウト11:00〉</b> ＝【貸切ハイヤー6時間】＝京都駅→ <b>〈新幹線〉</b> →各地（17:30～20:00着）	<input type="checkbox"/> 朝 <input type="checkbox"/> 昼 <input type="checkbox"/> 夕

●発着地は京都、名古屋、東京よりご選択ください。  
※列車の時間と1日目の食事箇所及び時間は指定させていただきます。  
※今後の情勢によりご利用予定の施設に変更が生じる場合がございます。  
※お食事について：アレルギーによる変更は各施設に申し入れますが、施設により対応が異なり、有料になる場合もございますので予めご了承ください。



露天風呂／イメージ



ロビー／イメージ

※期間中で希望日をお選びください。

設定日 2025年7月1日（火）～2025年9月30日（火）〈1泊2日〉

◎ご旅行代金（大人おひとり様・1室2名様ご利用）

部屋タイプ		デラックス和洋室 禁煙 温泉露天風呂つき (52㎡/テラス約14㎡含む)			
発着地		名古屋発着	新大阪発着	京都発着	東京発着
7/1～24、 9/1～30	日～木	166,000円	176,000円	174,000円	149,000円
	金・土・祝	175,000円	185,000円	183,000円	158,000円
7/25～8/8、 8/18～31	日～木	175,000円	185,000円	183,000円	158,000円
	金・土・祝	184,000円	194,000円	192,000円	167,000円
8/9～17		190,000円	200,000円	198,000円	173,000円

※お申込み後に手配いたします。座席数・客室数には限りがありますのでご了承ください。

●最少催行人員／2名様 ●食事／朝1回・昼1回・夕1回 ●添乗員／なし  
●利用ハイヤー会社／伊豆箱根交通または同等クラス

ハイヤーモデルコース例

**4時間コース** 小田原駅＝箱根（昼食）＝岡田美術館＝大涌谷＝箱根ロープウェイ＝強羅＝ホテル

**5時間コース** ホテル＝ガラスの森美術館＝仙石原すき草原＝芦ノ湖スカイライン＝富士山眺望＝十国峠展望台＝MOA美術館＝熱海駅

おすすめ観光施設

- 美術館・博物館：彫刻の森美術館、岡田美術館、箱根芦ノ湖 成川美術館、箱根ガラスの森美術館、ポーラ美術館など、MOA美術館など
- 史跡：箱根関所、箱根神社、日本遺産「箱根八里」、大芝遺跡、早雲寺、山中城 陣子堀
- 景観・庭園：小田原城、恩賜箱根公園、大涌谷、箱根強羅公園など



外観／イメージ



料理の一例／イメージ

※期間中で希望日をお選びください。

設定日 2025年7月1日（火）～2025年9月30日（火）〈1泊2日〉

◎ご旅行代金（大人おひとり様・1室2名様ご利用）

※設定除外日：8/15-18宿泊

部屋タイプ	セレニティ・ツイン 禁煙 (50㎡)		
発着地	名古屋発着	京都発着	東京発着
8/19～9/15	213,000円	196,000円	234,000円
7/1～8/14、 9/16～9/30	240,000円	223,000円	261,000円

※グランド・セレニティ・ツインご希望の場合：上記代金に+4,000円

※お申込み後に手配いたします。座席数・客室数には限りがありますのでご了承ください。

●最少催行人員／2名様 ●食事／朝1回・昼1回・夕1回 ●添乗員／なし  
●利用ハイヤー会社／エムケイまたは同等クラス

ハイヤーモデルコース例

**4時間コース** 京都駅＝昼食＝三十三間堂＝京都国立博物館＝ホテル

**6時間コース** ホテル＝清水寺＝二条城＝龍安寺＝金閣寺＝京都駅

おすすめ観光施設

- 美術館・博物館：京都国立博物館、京都鉄道博物館、京セラ美術館など
- 史跡：東山慈照寺、錦市場、龍安寺、元離宮二条城、北野天満宮、京都御所など
- 景観・庭園：嵐山、保津峡、清水寺、東福寺、龍安寺、南禅寺、建仁寺など

## 専用ハイヤー で巡る 自由旅について

- 当プランは添乗員・ガイドは同行いたしません。  
ご希望の行程及び観光箇所は当日ドライバーにお申し出ください。
- 有料道路及び駐車料金はご自身で現地にてお支払いください。
- 諸税(入湯税・宿泊税など)はご自身で現地にてお支払いください。
- 観光施設の入場料はご自身で現地にてお支払いください。
- 1日目昼食箇所及び時間の変更はいたしかねますのであらかじめご了承ください。  
(2日目の昼食箇所は設定されていませんのでご自身でのご手配となります。)
- 記載の貸切時間を超えてハイヤーをご利用された場合、追加代金が発生することもあります。  
その際は現地にてご自身でお支払いいただきますようお願い申し上げます。

お申し込み後10日以内にご入金くださいませ。ご入金をいただけない場合、ご予約をお取り消しさせていただく場合があります。

お申し込み  
・  
お問い合わせ

## 北館5階 お得意様サロン内カウンター(事前ご予約制)

旅行センターカウンターはサービスの向上の一環として事前ご予約制とさせていただきます。  
ご来店予約、お申し込みなどは、下記までお電話をいただきますようお願い申し上げます。

松坂屋名古屋店 北館5階 お得意様サロン内 **TEL: 050-5785-4604** 営業時間: 10時~18時  
※電話番号が変わりました。(最終受付 17時)

## 国内旅行 ご旅行条件(要約)

お申し込みの際には必ず旅行条件書(全文)をお受け取りいただき、事前に内容をご確認のうえお申し込みください。

### ●募集型企画旅行契約

この旅行は(株)大丸松坂屋百貨店松坂屋名古屋店旅行センター(愛知県名古屋市中区栄3-16-1 観光庁長官登録旅行業第1979号。以下「当社」といいます。)が企画・実施する旅行であり、この旅行に参加されるお客様は当社と募集型企画旅行契約(以下「旅行契約」という)を締結することになります。また、旅行条件は、下記によるほか、別途お渡しする旅行条件書(全文)、出発前にお渡しする最終日程表と称する確定書面及び当社旅行業約款募集型企画旅行契約の部によります。

### ●旅行のお申込み及び契約成立時期

- (1)所定の申込書に所定の事項を記入し、下記のお申込金を添えてお申込みください。お申込金は、旅行代金お支払いの際差し引かせていただきます。
- (2)電話、郵便、ファクシミリその他の通信手段でお申し込みの場合、当社が予約の承諾の旨通知した翌日から起算して3日以内に申込書の提出と申込金の支払いをしていただきます。
- (3)旅行契約は、当社が契約の締結を承諾し、申込金を受領したときに成立するものとします。
- (4)お申込金(おひとり様)旅行代金の20%

### ●旅行代金のお支払い

旅行代金残金は旅行出発日の前日からさかのぼって30日目にあたる日より前(お申し込みが間際の場合は当社が指定する期日まで)にお支払いください。

### ●取消料

旅行契約成立後、お客様の都合で契約を解除されるときは、次の金額を取消料として申し受けます。

契約解除の日	取消料(お1人様)
旅行開始日の前日から起算してさかのぼって	
1. 21日目にあたる日以前の解除 (日帰り旅行にあっては11日目)	無料
2. 20日目(日帰り旅行にあっては10日目)にあたる日以降の解除 (3~6を除く)	旅行代金の 20%
3. 7日目にあたる日以降の解除(4~6を除く)	旅行代金の 30%
4. 旅行開始日の前日の解除	旅行代金の 40%
5. 当日の解除(6を除く)	旅行代金の 50%
6. 旅行開始後の解除または無連絡不参加	旅行代金の100%

●おからだの自由なお客様へ: 心身の障がいまたはアレルギーを含む病気やけがなどのあるお客様は、旅行をお申し込みの際にその旨をお知らせください。

●食事の変更について: アレルギー対応は承りますが別途料金がかかる場合がございます。

●JRへの特大荷物(3辺の合計が160cmを超えるサイズ)の持ち込みをご希望のお客様へ: 2020年5月20日より特大荷物スペースつき座席の手配が必要となりました。事前予約制のため、ご希望の方はツアー申込時にお知らせください。座席数には限りがあり、ご用意できない場合もございますのであらかじめご了承ください。

## 旅行企画・実施

観光庁長官登録旅行業第1979号 (一社)日本旅行業協会正会員

**株式会社 大丸松坂屋百貨店 松坂屋名古屋店 旅行センター**

名古屋市中区栄3-16-1 電話: 050-5785-4604

総合旅行業務取扱管理者: 近藤 仁彦



松坂屋旅行センター公式サイト

<https://travel.matsuzakaya.co.jp/nagoya/>



旅行業公正取引  
協議会 会員



一般社団法人  
**日本旅行業協会**

総合旅行業務取扱管理者とは、お客様の旅行を取り扱う営業所での取引に関する責任者です。この旅行契約に関し、担当者からの説明にご不明な点があれば、ご遠慮なく上記の取扱管理者にお尋ねください。

Instagram  
はこちらから



@TRAVEL\_MATSUZAKAYA

## アイコンについて

1名様催行

1名様からご出発  
可能なプランです。

添乗員同行

添乗員が同行する  
ツアーです。

2名様催行

2名様からご出発  
可能なプランです。

客室風呂  
<温泉>

客室風呂にて温泉をお  
楽しみいただける宿泊  
施設です。

持続可能な旅

CATTELYA SUSTAINABLE TOUR  
地域の環境や自然、文化を守り、被災地復興の応援、地方創生など、  
『持続可能な観光』を目指して企画したツアーです。

## スケジュール表のマーク

◎:入場観光 ○:下車観光 △:車窓観光 ★:紅葉の見どころ ☆:花の見どころ  
✈:飛行機 ⇄:又はJR ✕:グリーン車 -----:私鉄・鉄道  
=:バスまたは専用車...:徒歩 ~~~:船 +---+:ケーブルカー 🚁:ヘリコプター  
~~~~:ロープウェイ OP:オプションツアー  
🍱:朝食 🍲:昼食 🍽:夕食 🍷:弁当 🍽:軽食 🍽:機内食 🍽:食事なし



**Matsuzakaya**  
松坂屋・名古屋店

電話 050-1782-7000 〒460-8430 名古屋市中区栄3-16-1

松坂屋名古屋店の営業時間と、詳しい情報は [こちらから](#) →



※諸事情により営業時間の変更や、各種イベント・物販・サービスが中止になる場合がございます。